

EDICIÓN 2023

Guía de

Áreas autocaravanas

de España y Portugal



Areas  
Autocaravanas  
areasautocaravanas.com



# Todas nuestras áreas

Consulta nuestro mapa por zonas





# Índice

Consulta todas nuestras zonas

*Galicia*



*Litoral Cantábrico*



*Aragón y Cataluña*



*Levante*



*Andalucía*



*Interior*



*Portugal*





ANFITRIÓN: NOELIA

# Solpor Camperpark Experience. Pacios de Bolmente, Lugo.



15,00€



## Descripción

Somos un área de autocaravanas, caravanas y camper, situados en un entorno privilegiado en el lugar de Pacios, a pocos kilómetros de los escarpados cañones del Sil y los viñedos Amandi, dónde la naturaleza y la mano del hombre han creado, a lo largo de la historia un paisaje único.

Un lugar con todas las comodidades y servicios para disfrutar de una experiencia única, te esperamos en Solpor Camperpark.





ANFITRIÓN: MARCOS

# Furna Brava Camper Park. Porto do Son, A Coruña.



12,00€



## Descripción

Duerme tranquilo y siéntete renovado en esta súper parcela para vehículos de hasta 8 m.

Contamos con electricidad y un supermercado cerca. Situada a escasos metros del mar, podrás dormirte con el sonido del océano y despertarte con el maravilloso canto de los pájaros que habitan la laguna.

Una experiencia única en un entorno de película

Horario llegada (Check-in):  
10:00

Horario salida (Check-out):  
22:00



**FURNA BRAVA**  
Camper Park





ANFITRIÓN: CÁSTOR VILLAR

# Espacios Privados Santiago de Compostela. La Coruña.



15,00€



## Descripción

Jardín con piscina de agua salada.

El jardín dispone de piscina privada de agua salada, toma de corriente eléctrica, llenado de agua. También disponemos de barbacoa.

Horario llegada (Check-in):

12:00 a 22:00

Horario salida (Check-out):

12:00





ANFITRIÓN: CASECHA

## Área en Granja CASECHA. Lugo.



13,00€



### Descripción

Os damos la bien venida a nuestra granja, donde podréis desconectar en un paraje natural único, rodeados de naturaleza, animales, al lado de un río y con la posibilidad de adquirir nuestros productos de cosecha propia. Los dueños son una pareja de agricultores/ganaderos, que actualmente se encuentran en activo y están trabajando por la granja.

Acuden cada miércoles, sábado y Domingo (Horario de mañana consultar) a vender sus productos de temporada al Mercado Municipal.







ANFITRIÓN: FOLGOSA SANTA CILLA

## Folgosa Santa Cilla. Foz, Lugo.



10,00€



### Descripción

Al lado de la carretera principal llegas al mar o al pueblo de Foz en apenas 8 minutos. Cerca puedes visitar la Playa de las Catedrales, Fuciño do Porco, Sargadelos, Castelo e pico da Frouxeira, Illa Pancha, Viveiro, Ribadeo, Mondoñedo, Castro de Fazouro. Ubicada en una preciosa zona rural. Es un lugar tranquilo, donde se puede escuchar los pájaros, los animales y relajarse. En época de primavera, verano y otoño los días de sol son muy agradables. Hay muchos bosques alrededor donde se puede pasar y hacer rutas. No hay nada de ruido por las noches y se ven las estrellas. El lugar es el campo de hierba lateral a la casa principal, es llano y a su alrededor hay diferentes frutales. El acceso es sencillo. Hay mucho espacio para tiendas de campaña y campers y también hay sitio para 2 caravanas o autocaravanas.





ANFITRIÓN: SANTA COMBA ADVENTURES

## Espacios Santa Comba Adventures. Lugo.



30,00€



### Descripción

Finca rústica de 9700 m<sup>2</sup>, con 6000 m<sup>2</sup> de robledal con robles de más de 60 años. Pista deportiva para frontón, tenis o baloncesto de 350 m<sup>2</sup>. Las zonas de acampada y aparcamiento se sitúan bajo los robles. En verano zona con mucha sombra. Dispone de barbacoa y se puede suministrar leña. Varias zonas con mesas y asientos para comer o simplemente disfrutar de la tranquilidad del campo. Finca completamente vallada. Zona de huerto donde se pueden comprar algunos productos, o simplemente disfrutarlo paseando entre las plantas. Baño exterior completo con ducha con agua caliente mediante termo de 100 litros. Agua potable de gran calidad procedente de pozo artesanal, disponibles análisis químicos a petición de los visitantes. Posibilidad de conectarse a la red eléctrica mediante enchufe con contador de consumo de energía. Se destinan 50 m<sup>2</sup> exclusivos para cada vehículo y 10 m<sup>2</sup> para las tiendas de acampada.





ANFITRIÓN: JAVIER

# Área Privada Fraga do Eume. La Coruña.



10,00€



## Descripción

Área privada camper/autocaravanas/caravanas en la tranquilidad de la montaña, en las cercanías de las Fragas del Eume. Actividades deportivas, con local de reuniones ideal para quedadas en temporada baja. 12 plazas con electricidad 2€, 12 plazas sin electricidad, duchas 1€ (monederos), lavadora/secadora 4€ (monederos), zona de vaciado y llenado de aguas, comedor con fregadero, microondas, nevera, mesas... , merenderos con barbacoa, zona de ocio infantil, piscina. Panadero, pizzería, carnes para barbacoa, carbón...

Disponemos de rutas de senderismo señalizadas, excursiones en 4x4 todo ello por las Fragas del Eume y en julio/agosto los niños podrán disfrutar en el campamento de verano (de 9h a 14h o por horas).





ANFITRIÓN: CAMPING CAR ÁREA S.L.

# Camper Car Playa Arneles. Pontevedra.



18.75€



## Descripción

Un lugar tranquilo, rodeado de naturaleza, situado a escasos metros de la Playa de Arneles en un balcón incomparable con vistas a la Ría de Aldan. En sus alrededores están situados algunos de los mejores arenales de las Rías Baixas, como por ejemplo Barra (playa nudista), Menduiña, Area Cova, Area Brava, Vilariño, Playa de Nerga... etc. Situada en Cangas do Morrazo, en Hío, un lugar estratégico para ir a conocer las Islas Cies o las Islas Ons, por su cercanía a los puertos de Cangas y Bueu. Consultenos información adicional sobre el servicio de reserva de billetes y traslado a puerto





ANFITRIÓN: INCE S.L.

# Área Hotel Fraga do Eume. La Coruña.



8.00€



## Descripción

Excelente ubicación a la entrada del Parque Natural de Fragas de Eume. Recibió esta distinción en 1997, protegiendo una gran extensión en la Ribera del Rio EUME, en los términos municipales de Cabañas, Capela, Monfero, Puente de Eume y Puentes de García Rodríguez. Un lugar de gran tranquilidad, donde poder realizar actividades de senderismo. Su ubicación anexa al Hotel Fraga do Eume es perfecto para degustar alimentos típicos de la zona.





ANFITRIÓN: NATURMAZ

## Área Naturmaz. La Coruña.



11.00€



### Descripción

A escasos 50 min de Santiago de Compostela y 40 min de Finisterre nos encontramos con este Área para autocaravanas, Caravanas y Campers en un paraje natural donde poder disfrutar tanto del descanso como de las actividades que se desarrollan en las mismas instalaciones (Alquiler de: Bicicletas, Kayaks, Tablas de Pádel Surf, Aeródromo, Alojamiento en bungalow y Albergue, etc.). A orillas del embalse, con un paisaje relajante y con posibilidad de hacer actividades. Un alto en el camino con seguridad para nuestros vehículos (consultar la ruta de acceso previamente) Algunos de los servicios suponen un costo a mayores y previa reserva







ANFITRIÓN: YAKART

## Área Yakart. La Coruña.



10.00€



### Descripción

La seguridad de los vehículos es importante para nosotros, por eso ofrecemos estos espacios a escasos 30min en transporte público al centro de La Coruña, es el sitio perfecto para dejar su autocaravana y disfrutar de una ciudad impresionante como es La Coruña.





ANFITRIÓN: MÓNICA

## Área BV Park. Asturias.



10,00€



### Descripción

Nuestras instalaciones se encuentra en el interior de Asturias, entre valles y montañas, casi en el límite con Galicia.

Un sitio de ensueño para descansar y disfrutar en plena naturaleza.

Les recomendamos la degustación de productos locales.

Los pueblos que podemos visitar en los alrededores son Santa Eulalia,

Santa Eulalia de Oscos, Sarceda, Villardiaz, O Trobo, San Martín de

Oscos, Quintela, Salgueiras, Lougedo, Villanueva de Oscos.







ANFITRIÓN: LILIANA

# Área Camper Cantabria. Caviedes, Cantabria.



12,00€



## Descripción

Situada en el Occidente de Cantabria, localidad de Caviedes a 10 kilómetros del Parque Natural de Oyambre, 10,2 kilómetros de las Playas de San Vicente de la Barquera.

Destacamos las famosas localidades de Santillana del Mar a 30 kilómetros y Comillas 11,4 kilómetros. En nuestro parking podrá disfrutar de unas vacaciones ideales ubicada entre paisajes de altas montañas, lindas playas y la tranquilidad que uno busca.

Cerrado hasta el 1 de Mayo 2023







ANFITRIÓN: CAMPING LA ESTANCA

## Stop & Go La Estanca. Alcañiz, Teruel.



10,00€



### Descripción

A tan solo 500 metros de Motorland Aragón, se puede acceder al circuito a pie y evitar retenciones durante eventos como el Gran Premio de Aragón. Dispone de amplios espacios y versatilidad para realizar cualquier tipo de evento y celebraciones familiares además de todos estos servicios: gran variedad de alojamientos, restaurante, y nuestras instalaciones cuentan con recepción, terraza chill out y terraza exterior, piscina, parking, wifi en zonas comunes, alquiler de materiales y espacio para eventos.

Horario llegada (Check-in): Desde las 20:00

Horario salida (Check-out): Antes de las 10:00





ANFITRIÓN: ECOCAMPING RURAL

## Parcela Ecocamping Rural Valle de la Fueva. Huesca.



17,50€



### Descripción

Parcela de 100m2 en Ecocamping Rural Valle de La Fueva. El precio incluye la parcela (vehículo + elemento de acampada) + 1 adulto:

EXTRAS

- Adulto extra: 5€/noche
- Niños: 4.50 €/noche
- Electricidad: 5 €/noche
- Mascotas: GRATIS

Horario llegada (Check-in): 12:00

Horario salida (Check-out): 12:00







ANFITRIÓN: CAMPING LA ESTANCA

## Área en Camping La Estanca. Alcañiz, Teruel.



16.50€



### Descripción

Camping La Estanca es el complejo hotelero más cercano de Motorland Aragón, a tan solo 500 metros. Se puede acceder al circuito Motorland a pie y evitar retenciones de acceso durante eventos como el Gran Premio de Aragón. Dispone de amplios espacios y versatilidad para realizar cualquier tipo de evento y celebraciones familiares además de todos estos servicios: gran variedad de alojamientos (bungalows, cabañas, habitaciones y parcelas acondicionadas), restaurante, y nuestras instalaciones cuentan con recepción, terraza chill out y terraza exterior, piscina, parking, wifi en zonas comunes, alquiler de materiales y espacio para eventos.







ANFITRIÓN: ONDINA DEL SEGRES S.L.

## Área Ponts. Lleida.



7.00€



### Descripción

Este Área de Autocaravanas nos ofrece sus ESPACIOS , en un lugar estratégico si vas en ruta desde Lleida hacia, Sort, Vaqueira, Principado de Andorra, o Puigcerdá. El Pirineo en pleno os espera, y un alto en el camino en este Área es la mejor opción .ESPACIO VALLADO Y CON SOMBRA EN VERANO, ANEXO A GASOLINERA REPSOL ABIERTA DE 5 - 22 H.







ANFITRIÓN: REGA 2010 S.L.

## Área Camping Terra Alta. Tarragona.



15.00€



### Descripción

El uso de autocaravanas son bastante habituales en nuestra zona, la cercanía de la Vía Verde Terra Alta, para acercarse al Parque Natural de Els Ports, probar nuestros vinos o visitar los espacios de la Batalla del Ebro. Para mejorar la estancia de este tipo de visitantes, Nosotros, damos la posibilidad de pechoctar en Camping Terra Alta, pero también, la de hacer un cambio de aguas en nuestra área de autocaravanas. Nuestras instalaciones pueden ser base para poder realizar gran variedad de actividades en la naturaleza (Cicloturismo, Barranquismo, Kayak en el Ebro, Senderismo, Escalada)



ANFITRIÓN: CAVES NADAL

# Finca Nadal Barcelona. Estacionamiento, Visita y Cata.



20.00€



## Descripción

Pernoctar con tu Autocaravana, Caravana o Camper en esta finca centenaria, ya de por sí, es una experiencia que hay que tener, pero además puede recorrer las principales etapas del proceso de elaboración de los vinos espumosos y vinos blancos, también se realizará una visita a las viñedos y la cava funcional a más de 20 metros de profundidad. Extra Esencia Nadal: Visita y cata. Esta experiencia esta incluida a su reserva del estacionamiento y pernocta.





ANFITRIÓN: ÁREA 7

## El Campello. Alicante.



12,00€



### Descripción

Área de servicio y pernocta para autocaravanas y campers en El Campello (Alicante). Una de las áreas para Autocaravanas mejor valoradas de Europa. Dispone Baños y duchas nuevos, de WiFi gratuito, Barbacoas, Zonas Comunes, Aseo para mascotas, Lavadoras, Secadora, Fregaderos con agua caliente. A sólo 500 m de la playa de Muchavista, parada de BUS en la puerta, parada de TRAM a 500m, tiendas y restaurantes a 200m. Camper Area 7 es un espacio de tranquilidad y comodidad para viajeros exigentes

Abierto todo el año.  
Precio persona extra a  
partir de 2 usuarios  
mayor de 5años 4€/día





ANFITRIÓN: ALFARA CAMPER PARK

## Área Alfara. Alicante.



20,00€



### Descripción

Área situada en un lugar privilegiado de la provincia de Alicante, a las puertas de la Via Verde del Chicharra perfecto para el disfrute de paseos y rutas en bicicleta. La tranquilidad en este lugar impresiona.

Desde el Área se pueden visitar lugares de gran belleza como el Parque Natural de la Sierra de Mariola, Covetes dels Moro, Las Pozas Pou Clar, Covas de las Finiestres.

A destacar también como elemento cultural las Fiestas de Moros y Cristianos, donde este Área puede servir perfectamente como base.

Se Ofrecen todos los servicios necesarios para una estancia cómoda y agradable: toma de agua y electricidad, eliminación de aguas negras y grises, baños y duchas, WIFI, lavadora, servicio de pan bajo demanda... Se Admiten perros/mascotas.

#### Servicios:

- Se admiten perros/mascotas.
- Espacio tranquilo para que jueguen los niños.
- Toma de agua y electricidad.
- Eliminación de aguas negras.
- Eliminación de aguas grises.
- Baños y duchas.
- WIFI.
- Lavandería.
- Servicio de pan bajo demanda.
- Quiromasaje bajo demanda.
- Incluidos 2 personas, el vaciado y llenado Aguas grises, negras y Agua potable
- Persona adicional > 12 años: 4€ /persona y día
- Niños (2 a 12 años) : 3€/persona y día
- Mascotas: 2€/mascota y día







ANFITRIÓN: AGROTURISMO EL HONDO

## Agroturismo El Hondo. Elche, Alicante.



30,00€



### Descripción

Finca privada en zona paisajística rodeada de palmeras con vistas a laguna. Ideal para tomar el sol y observar la naturaleza. Satisfacer necesidades de tranquilidad y descanso. Para toda la Familia.

Disponemos de aguas Limpias, no aptas para el consumo humano.

Las instalaciones permanecerán abiertas desde Junio a Septiembre y Semana Santa.

Están permitidas las mascotas, siempre deben estar atadas y controladas.

Horario llegada  
(Check-in):

De 9 a 20 horas

Horario salida (Check  
-out):

De 9 a 12 horas







Levante

ANFITRIÓN: UNITURSA CALPE S.L.

**SOL** de calpe  
**austral**  
CAMPING & CARAVANING RESORT

## Área Calpe Austral. Alicante.



26,50€



### Descripción

Tu Autocaravana o Camper se merece algo diferente. Es hora de que le regales Sol de Calpe.

Si te gusta perderte sobre ruedas y descubrir lugares rebosantes de paz, estás de suerte. Y si además te gustan las aguas cristalinas y la arena dorada, vas a saltar de emoción.

Tenemos para ti un lugar inolvidable compuesto por dos campings exclusivos para autocaravanas y campers: Sol de Calpe Austral, con 228 parcelas, y Sol de Calpe Boreal con 88 parcelas más. Todas equipadas con su propia toma de agua, toma de luz y desagüe. El complejo cuenta con servicio de Wifi básico gratuito. Las mascotas, por supuesto, están permitidas. Ambos se encuentran en Calpe, un enclave a orillas del Mediterráneo en la Costa Blanca.

El precio incluye: 1 parcela + 2 personas+ toma de agua + toma luz + desagüe + Wifi

Precio por parcela:

- Menos de 55m<sup>2</sup>: 26,50€/noche
- Entre 55m<sup>2</sup> y 70m<sup>2</sup>: 30,50,00€/noche
- Entre 71m<sup>2</sup> y 120m<sup>2</sup>: 36,50€/noche

Precio por personas extras:

- Adultos: 6,00€/noche
- Niños (hasta 12 años): 4,00€/noche
- Mascotas: 1,00€/noche

Horario llegada  
(Check-in):

Llegada: 14:00

Horario salida  
(Check -out):

Salida: 12:00







Levante

ANFITRIÓN: UNITURSA CALPE S.L.

## Área Calpe Boreal. Alicante.



**sol** de calpe  
**austral**  
CAMPING & CARAVANING RESORT

28,00€



### Descripción

Tu Autocaravana o Camper se merece algo diferente. Es hora de que le regales Sol de Calpe.

Si te gusta perderte sobre ruedas y descubrir lugares rebosantes de paz, estás de suerte. Y si además te gustan las aguas cristalinas y la arena dorada, vas a saltar de emoción.

Tenemos para ti un lugar inolvidable compuesto por dos campings exclusivos para autocaravanas y campers: Sol de Calpe Austral, con 228 parcelas, y Sol de Calpe Boreal con 88 parcelas más. Todas equipadas con su propia toma de agua, toma de luz y desagüe. El complejo cuenta con servicio de Wifi básico gratuito. Las mascotas, por supuesto, están permitidas. Ambos se encuentran en Calpe, un enclave a orillas del Mediterráneo en la Costa Blanca.

El precio incluye: 1 parcela + 2 personas+ toma de agua + toma luz + desagüe + Wifi

Precio por parcela:

- Menos de 55m<sup>2</sup>: 28€/noche
- Entre 55m<sup>2</sup> y 70m<sup>2</sup>: 32€/noche
- Entre 71m<sup>2</sup> y 120m<sup>2</sup>: 39€/noche

Precio por personas extras:

- Adultos: 6,00€/noche
- Niños (hasta 12 años): 4,00€/noche
- Mascotas: 1,00€/noche

Horario llegada

(Check-in):

Llegada: 14:00

Horario salida

(Check -out):

Salida: 12:00





ANFITRIÓN: AREA CAMPER AUTOCARAVANAS CARAVANAS HOME

# Área Camper Caravanas Home. Cartagena, Murcia.



12,00€



## Descripción

Le damos la Bienvenida a un espacio en el que se sentirán como en casa. Vive una experiencia en nuestro area camper y del encanto de la ciudad milenaria de Cartagena. Tendrás todos los servicios como vaciado y llenado de aguas, duchas, lavandería.... acompañados de un clima excelente. El precio te incluye vaciado y llenado de aguas, niños menores de 6 años, mascotas.....

Zona de picnic con arbolado Punto de Información Turística Máquinas Expendedoras de café y refrescos Microondas, Servicio de Pan a domicilio, servicio de peluquería. Acceso directo desde nacional y autovía A 500m- 1km: Supermercado, gasolinera, farmacia, veterinario, ITV, taller mecánico, peluquería, estanco, médico, restaurantes, y muchos más servicios.....





ANFITRIÓN: DIEGO

# Área El Moreral. Mazarrón, Murcia.



9,00€



## Descripción

Área de nueva apertura con muchos servicios y amplios aparcamientos, situada en un lugar emblemático. Playa a 5 minutos, y junto de la montaña. Permitimos mascotas.

Abierto todo el año

Horario llegada (Check-in): Cualquiera con previo aviso (Una vez finalizada la reserva recibirá en su email la localización exacta y los datos de contacto del anfitrión.)



ANFITRIÓN: STOP&amp;GO LA ROTONDA

# Área de Parking y Pernocta Stop & Go «LA ROTONDA». Peñíscola, Castellón.



8,00€



## Descripción

Fácil acceso con amplias y cómodas plazas de aparcamiento, con los servicios necesarios para poner a punto tu viaje. A tan solo 2 km de la ciudad de Benicarló. Podrás dejar tu Autocaravana totalmente vigilada y coger el transporte público a solo 400 mts, para visitar los lugares de interés o disfrutar de la gastronomía del lugar. Nuestros sistema de acceso impide la entrada de extraños, así como el sistema de videovigilancia asegura la ocupación solo de los clientes registrados. Atención personalizada para ayudarte en todas tus dudas, así como para prestarte la información turística de la zona con planos y libretos de interés disponible en nuestra oficina. También respetamos tu libertad, todos los servicios están a mano así como otros automatizados para que no tengas que depender de nadie. LLenado de agua, agua potable, carga de baterías, electricidad, zona de limpieza de utensilios, vaciado de aguas grises y negras, aseos, WIFI y un área ajardinada donde podrás sentarte en tus almuerzos. Dispondrás de WIFI así como de autoservicio de bebidas frías y snacks. Accesos por carretera nacional 340 y Autovía/Autopista A7/AP7 salida Peñíscola Benicarló.





ANFITRIÓN: INGEBORG VAN DER MEER

# Área Orange Grove Camper Park. Alfaz del Pi, Alicante.



13,00€



## Descripción

Área pequeña y acogedora en medio de los campos de naranjos, con muchas posibilidades de pasear y hacer senderismo. A 8km de Benidorm y a 2km de la playa de Albir, con sus tiendas y restaurantes y de fácil llegada a bici o con la moto. Orange Grove tiene 35 espaciosa parcelas que rodean una piscina central, con una zona para sentarse y tomar el sol, además de una zona de bar. Adyacente se encuentra el edificio de servicios públicos que comprende baños separados para damas, caballeros y discapacitados (incluidas cabinas de ducha con vestidor independiente). Área de barbacoa común con fregaderos y superficies de trabajo para la preparación de alimentos y el lavado, y una lavandería interior con lavadoras, secadora y utensilios para planchar, además de un fregadero para lavarse las manos. Casi todas nuestras parcelas tienen desagüe privado y su propio suministro de agua y electricidad. También tenemos una salida de eliminación de residuos «drive over» para el drenaje de las «aguas sucias».



ANFITRIÓN: EVELIN

# Asociación Autocaravanas Pinedo II. Pinedo, Valencia.



15,00€



## Descripción

Área de estacionamiento y pernocta para autocaravanas, caravanas y campers, con espacios de gran amplitud, ambiente tranquilo. A escasos 5 km. de la Ciudad de las Artes y las Ciencias de Valencia contamos con todos los servicios de transporte público de Pinedo , a 300 mtrs. de la playa de Pinedo en pleno Parque Natural.

Horario llegada (Check-in): Entre las 12:00 y las 21:00

Horario salida (Check-out): Entre las 9:00 y las 12:00







Levante

ANFITRIÓN: SJAAK Y HORTENSIA

## Área Granja La Carmela. Santomera, Murcia.



12,00€



### Descripción

Para los amantes de la naturaleza es un lugar idílico, un observatorio ornitológico. Ofrecemos parking y alojamiento. Mesas de picnic en sombra o sol, mirador al atardecer y vistas de la presa del Pantano de Santomera, huerto de frutas y verduras, piscina, barbacoa, Minitienda con diferentes productos de la zona y/o de elaboración propia (aceite, mermeladas, frutas y verduras en conserva, miel de azahar, vinos...), Exposición de mosaicos de la propietaria. Podemos preparar una deliciosa cena, sólo pregunte.







ANFITRIÓN: VICTOR

# Descanso Rural en ruta, Yeguada La Lleona. Alcoy, Alicante.



10,00€



## Descripción

Parada y descanso bajo olivos y almendros, a escasos metros de la vía verde Tren Chicharra. Rutas senderismo. Cerca de supermercados, comercios, cines, teatros... Dispone agua potable, luz y baño seco de compostaje, mas dos zonas extra de descanso, tienda campaña y caravana (consultar disponibilidad). Se admiten mascotas. Respetar el entorno (flora y fauna) y los horarios de descanso. Buena conexión con la A7 (Alicante - Valencia).





ANFITRIÓN: NATUR PLAYAMUCHAVISTA

# Área Natur Playamuchavista. Alicante, Valencia.

11.00€



## Descripción

AREA NATUR PLAYAMUCHAVISTA, Le ofrece su espacio para Autocaravana a 300m de la playa, contamos con servicios como, duchas, lavabos interiores y exteriores, sala de lavandería, picnic, barbacoa y pista de petanca, existen servicios próximos al área como farmacia, supermercado, prensa, estanco, cafetería-panadería y centro de salud, también una parada de tram y autobús en las inmediaciones.



ANFITRIÓN: VALENCIA CAMPER PARK S.L.

# Área Valencia Camper Park. Valencia.



12.00€



## Descripción

El Campamento Base perfecto para visitar la ciudad de Valencia y sus alrededores. En un entorno tranquilo y arbolado, junto a una parada de Metro que conecta directo con el centro de Valencia, o con sus playas. Ofrecemos todos los servicios y comodidades, y también información turística personalizada, venta de tickets de Metro, Valencia Tourist Cards y entradas al Oceanográfico y la Ciudad de las Artes y las Ciencias. Nuestro Bar-restaurant ofrece deliciosa comida casera, paellas, tapas, barbacoas, un mini-market de productos básicos, pan fresco cada mañana... Si vienes a Valencia con autocaravana, caravana, furgo, Valencia Camper Park es tu mejor opción.







Levante

ANFITRIÓN: ÁREA CAMPER MAZARRÓN

# Área Camper Mazarrón. Murcia.



15.00€



## Descripción

Área Autocaravanas con todos los servicios, duchas amplias plazas, excelente ubicación. Como en toda la región las precipitaciones son escasas y tenemos una temperatura media de 20C°, perfecto para disfrutar de nuestras piscina.El precio incluye vehículo (Autocaravana, Camper o Minivan) y dos personas. Las personas extras a partir de 3 años hay que indicarlas a la hora de hacer la reserva.

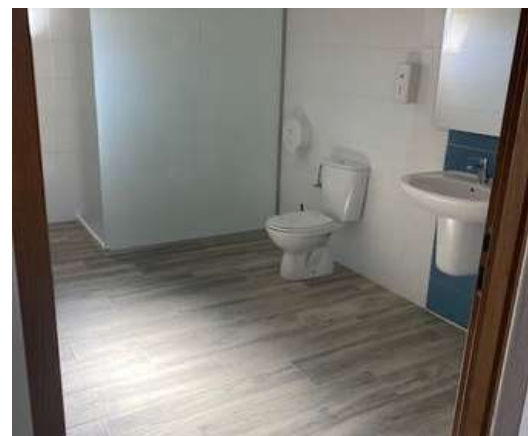



Levante

ANFITRIÓN: MAESTRAT PARK

## Área Maestrat Park. Castellón.



20.00€



### Descripción

Abierto todo el año. Situado 5 min de pueblo de Sant Jordi y 5 min de Pueblo de Cervera. Vistas de montañas. 15 min de la playa de Vinarós, Benicarló y Peñíscola con Castillo. 45 min de Morella.







ANFITRIÓN: ODISSEA CALP S.L.

## Área Paraíso Camper. Alicante.



14.00€



### Descripción

Dispone de 60 parcelas. En todos los casos incluyen: parcela normal, 2 personas, 2 mascotas, conexión eléctrica de 10 Amp, Wifi, el uso de las instalaciones: baños públicos con WC y duchas con agua caliente, el uso de una pequeña piscina, fregaderos y lavaderos, agua potable, vaciado de depósitos y el IVA. Disponemos de muchos puntos de agua potable repartidos por el camper área, 3 puntos de vaciado de aguas grises y negras, fregaderos y lavaderos con agua caliente, lavadoras, secadora, cambiador para bebés, plancha y tabla de planchar, tendedores para la ropa, cámaras de video-vigilancia, recinto vallado en todo su perímetro, iluminación nocturna, árboles que proporcionan una agradable sombra y que son podados en invierno para conseguir la máxima radiación solar, recepción abierta 365 días al año.

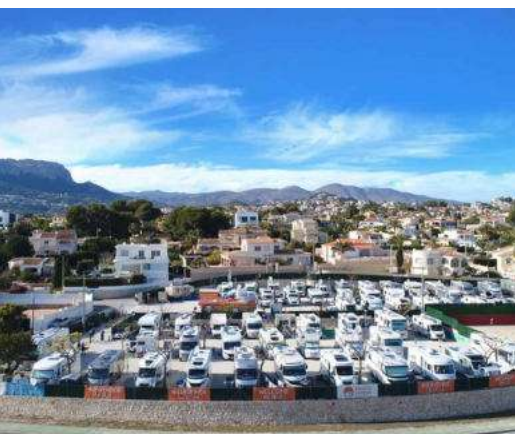



ANFITRIÓN: ERIKA HEMSLEY

## Área Km Zero Camper Park. Valencia.



10.00€



### Descripción

A escasos 4km de maravillosas playas, se encuentran estas instalaciones con servicios inmejorables, para autocaravanas, caravanas y campers. En pocos metros se encuentra el centro de la población, con todos los servicios (comercios, parques infantiles, restaurantes, supermercados). Esperamos recibirles muy pronto.





ANFITRIÓN: JAVIER

# Camper Área Santa Pola. Alicante.



10.00€



## Descripción

El ambiente familiar rige el día a día en estas instalaciones. Ubicado en la Sierra de Santa Pola, a escasos 1,5km de la población de Santa Pola. Disponemos de todos los servicios para que su estancia sea toda una experiencia. Se aceptan Caravana+coche 10€/día.







ANFITRIÓN: ESPACIO FINCA ALEGRÍA

## Espacio Finca Alegría. Cartagena, Murcia.



13.00€



### Descripción

¡Bienvenidos! Somos Espacio Finca Alegría, aquí encontrarás los servicios de un camping con piscina pero con los precios de un área. Estamos abiertos todo el año, contacten si tienen alguna duda. Hermosa finca en plena naturaleza, con pequeño camping, zona de casas rurales y área de caravanas. La piscina está abierta todo el año, de uso gratuito. Estamos en los límites del Parque Natural de la Sierra de la Muela y del Cabo Tiñoso. A 6 km de la playa del portús, a solo 10km del centro de la ciudad de Cartagena. Aquí hay multitud de opciones de ocio y cultura.





ANFITRIÓN: EVELIN (LLAMAR ANTES DE LLEGAR)

## Asociación Pinedo. Valencia.



# 20.00€



### Descripción

Área de servicios y pernocta para autocaravanas, caravanas y campers, con parcelas para vehículos de máximo 7,5mtrs de largo, ambiente tranquilo. A escasos 5 km. de la Ciudad de las Artes y las Ciencias de Valencia contamos con todos los servicios de transporte público de Pinedo, a 300 mtrs. de la playa de Pinedo en pleno Parque Natural. PAX AUTOCARAVANA O CAMPER + 2 Personas 20€ PERSONAS EXTRAS (máximo 2) 3€/Día por persona MASCOTAS 3€/día





Levante

ANFITRIÓN: VIROSNA S.L.

## Camping Caravaning Fonts del Algar. Alicante.



20.00€



### Descripción

Camping Caravaning situado en Paraje Natural denominado Las Fuentes Del Algar a 15 km de Benidorm . Muy tranquilo y a las faldas de montaña. Mucha vegetación con actividades para peques en temporada alta, zona de multiaventura para niños, sitio ideal para desconectar.

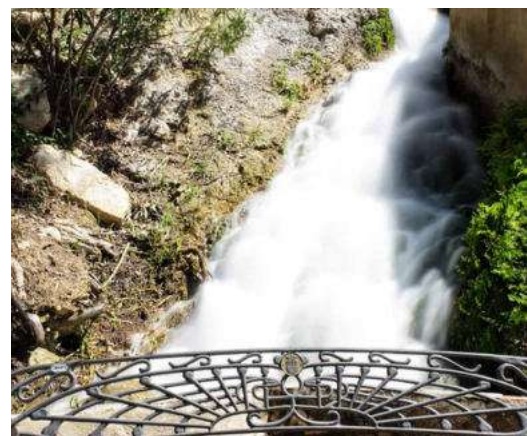





ANFITRIÓN: JOSE FLORES

## Área El Solins. Murcia.



15.00€



### Descripción

Área Autocaravanas El Solins se encuentra en las faldas del Parque Natural de la Sierra de La Pila, rodeado de campos de almendros, la mejor manera de descansar y desconectar, todo naturaleza y tranquilidad, a 7 Kilómetros de Fortuna y su balneario y a 28 Kilómetros de Murcia capital. Nuestro restaurante fundado en 2002 ofrece la mejor oferta gastronómica típica regional y nuestras casas cueva con su temperatura continua de 21 grados y apartamentos. Simplemente único.







ANFITRIÓN: CAMPING FLOR DE VIDA

## Área en Camping La Quinta Bella. Murcia.



21.00€



### Descripción

Este Área en camping se encuentra en un enclave puramente rural, en un valle donde los cítricos te rodean. Calma, descanso, tranquilidad, esto son términos con los que nuestros clientes nos describen. Contamos con todos los servicios que puedan necesitar e intentamos que su viaje sea siempre un disfrute. Nos encontramos muy cerca de las maravillosas Calas de Águilas y a poca distancia puede visitar la impresionante y gigante Geoda de Pulpí, tapizada por enormes cristales de selenita y su variedad de transparente o translúcida. Os esperamos!

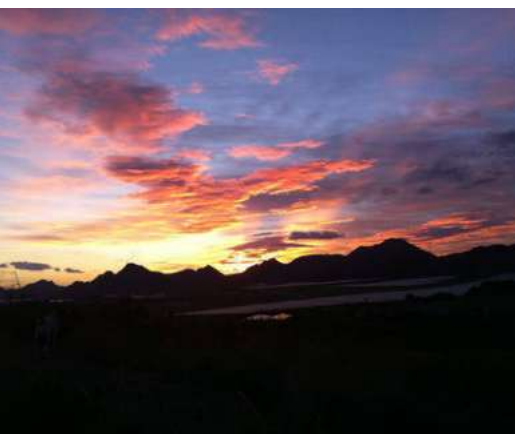



ANFITRIÓN: AREAS VANDEFRU S.L.

## Área Camper Park la Ribera. Murcia.



12.00€



### Descripción

Tu lugar de descanso en el Mar Menor Para todos aquellos viajeros que disfrutáis de la libertad en movimientos. Esta Área os ofrece todos los servicios básicos y la mejor atención. Un área para autocaravanas, caravanas y campers ubicada cerca del Mar Menor donde poder disfrutar de la tranquilidad, el buen clima, la naturaleza, la gastronomía, el ocio y todo tipo de actividades náuticas y deportivas. Será un destino que siempre recordareis.



Levante

ANFITRIÓN: GRANJA DE MASPHAEL

## Espacios Granja Masphaël. Alicante.



12.00€



### Descripción

La granja de Masphaël es una finca familiar agroecológica basada en la Permacultura, y un espacio de encuentro y colaboración para diferentes entidades del sector social y medioambiental de Alicante. Varias asociaciones se asientan y coexisten en ella, compartiendo valores y encontrando sinergias, para lograr un beneficio mutuo y comunitario. Se llevan a cabo actividades agrícolas y de divulgación sobre Permacultura, agroecología, apicultura, consumo responsable, autosuficiencia, energías renovables, bioconstrucción y vida saludable...







ANFITRIÓN: VICENTE

## Área de Bicorp. Valencia.



5.00€



### Descripción

Área de caravanas y autocaravanas situado en el Polideportivo Municipal de Bicorp, localidad en el interior de Valencia con gran encanto natural, rutas de senderismo, ríos y cultura local.

En temporada de Verano el Área de Autocaravanas Bicorp, dispone de Piscina.







Levante

ANFITRIÓN: MARÍA JOSÉ

# Los Olivos Camper Park. Cartagena, Murcia.



10.00€



## Descripción

Los Olivos Camper Park es un área de servicio para autocaravana, caravana y camper situado en Cartagena (Murcia). Rodeado de naturaleza, está abierto 365 días al año y nos ofrece la tranquilidad propia de un bello entorno natural. Con la esmerada atención de nuestro personal y todas las comodidades y servicios que brindamos a nuestros clientes, somos el camper park ideal donde venir con vuestro vehículo, sabiendo que estáis en el trayecto de importantes rutas senderistas y que en menos de 20 minutos os podéis desplazar para disfrutar de la playa y los deportes acuáticos en las playas de Cartagena, Mazarrón y La Azohía; visitar los fondos de las reservas marinas de Cabo Tiñoso o de Cabo de Palos; o sorprenderos con los museos, exposiciones, eventos y conciertos que os ofrece la ciudad trimilenaria de Cartagena.

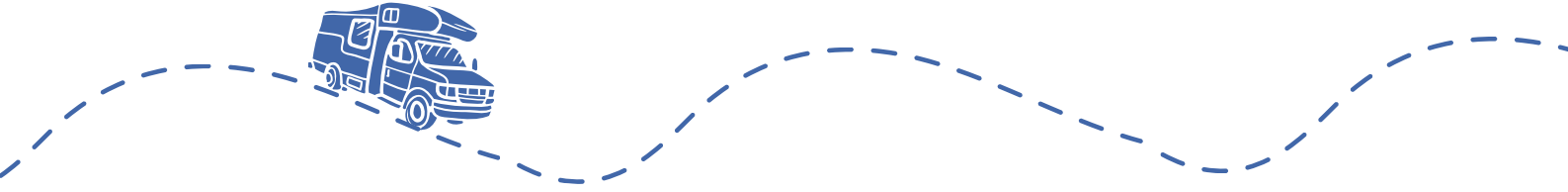





ANFITRIÓN: CAMPER PARK CASABLANCA

# Área Camper Park Casablanca. Murcia.



12.00€



## Descripción

Disfrute en nuestro bar de auténticas paellas, carnes, pescados y ensaladas. Todo fresco desde la Región de Murcia a 20 minutos de las playas de Murcia. Parada de bus en la entrada para ir a Murcia capital, 20 minutos. Rodeado de huerta, montaña, Río Segura. Senderismo, Carril bici. Regalo de naranjas y limones. ¡VISITE LA FIESTA ANUAL DE FIN DE AÑO!





ANFITRIÓN: CAMPING BOLA

## Área en Camping Bola. Alicante.



19.00€



### Descripción

En Camping Bola Villena contamos parcelas de 120 m<sup>2</sup> a tu entera disposición.

- Parcelas entre moreras, donde la sombra está garantizada y donde podrás relajarte en un entorno incomparable. Preparadas para instalar tu tienda, carro-tienda, caravana o autocaravana.
- Camping Bola se encuentra en un entorno privilegiado, rodeado de naturaleza, tranquilidad y parajes con mucho encanto.
- Lugares donde perderse y disfrutar del senderismo, las rutas en bicicleta o simplemente conocer la naturaleza de primera mano.
- El precio es 19€ (Incluye Parcela, dos Adultos, Autocarvanas o Caravana+vehículo o Camper, Agua y Conexión Eléctrica).







ANFITRIÓN: CASA RURAL ALTERNATIVA NIRVANA

## Alternative Nirvana Camper Park. Huelva.



12,00€



### Descripción

Alternative Nirvana park es la alternativa al turismo masivo: olvídate del ruido y la contaminación. Siéntate en tu terraza. Abre una cerveza fresquita y respira.

Zona de autocaravanas con bar de Rock & Roll en plena naturaleza, a 2,5 km de Villablanca y a 15 minutos de la playa.







ANFITRIÓN: ADRIANA

## Área «La Serradora». Cazorla, Jaén.



12,00€



### Descripción

A pocos kilómetros del Pantano del Tranco de Bea se encuentra este Área de Autocaravanas, con todos los servicios (Vacíasdos y llenado de depósitos, Conexión Eléctrica, Lavadoras, baños y duchas) además de os servicios disponibles en la propia población de Villanueva del Arzobispo.

Magnífico lugar para estacionar Autocaravanas, Caravanas y Campers en la sierra de Cazorla.

Disponemos de alquiler de Bicicletas y realizamos actividades organizadas.

Horario llegada  
(Check-in):  
De 8:00 a 20:00

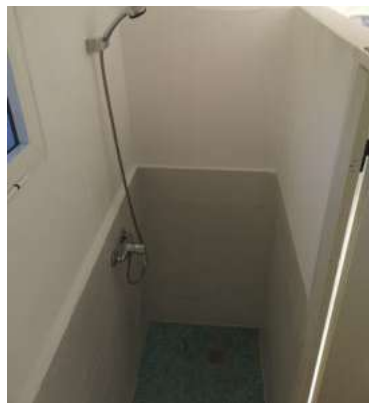





ANFITRIÓN: JUAN

## Área Alcalá Camper Park. Jaén.



12,00€



### Descripción

En Alcalá Camper Park queremos ser tu referente y punto de encuentro para tus aventuras y viajes. Hemos diseñado el área camper con todo lo necesario para pasar el tiempo que desees y que no eches en falta de nada. Caravanas, autocaravanas y camper, os estamos esperando! Nuestra ubicación es un excelente referente de productos artesanos y de la tierra, comercios locales y de toda la vida a un paso a tu disposición con la mejor calidad en todo lo que busques.

Nuestras ubicación al sur de la provincia de Jaén, entre las provincias de Córdoba y Granada, con un excelente acceso a las principales carreteras que comunican toda la comarca, y a un paso de miles de rincones por descubrir en tu viaje.







ANFITRIÓN: LAS CASAS DE LA SUBBETICA S.L.

## Área Aldea Los Villares. Priego de Córdoba, Córdoba.



12,00€



### Descripción

La zona de autocaravanas es muy exclusiva en cuanto a capacidad, 12 parcelas de 50m2. Dotadas de toma de electricidad y agua. El sitio es muy familiar y tranquilo y los servicios de bar y casa de comidas se ofrecen en las instalaciones del Chiringuito « El Mirador de estrellas» y Posada la Niña Margarita. El Camping está instalado en una parcela acotada, que está dentro de espacios comunes entre olivares y frutales de 50.000 mtros 2 que forman parte de la explotación «Posada la Niña Margarita» donde también se puede acampar en zona libre.

Horario llegada  
(Check-in):  
De 9 a 20 horas







ANFITRIÓN: LAS CASAS DE LA SUBBETICA S.L.

## Área Aldea Los Villares II. Priego de Córdoba, Córdoba.



12,00€



### Descripción

La zona de autocaravanas es muy exclusiva en cuanto a capacidad, 6 parcelas. El sitio es muy familiar y tranquilo y los servicios de bar y casa de comidas se ofrecen en las instalaciones del Chiringuito « El Mirador de estrellas» y Posada la Niña Margarita. El Estacionamiento para Autocaravans está instalado en una parcela acotada, que está dentro de espacios comunes entre olivares y frutales de 50.000 mtros 2 que forman parte de la explotación «Posada la Niña Margarita» donde también se puede acampar en zona libre.







ANFITRIÓN: VANESA

## Área Arcos La Plata. Cádiz.



12,00€



### Descripción

Este estacionamiento para autocaravanas, se encuentra en un lugar muy tranquilo a escasos 500mts del Lago de Arcos, donde se pueden disfrutar de baños y diferentes actividades náuticas.

Arcos de la Frontera es un importante lugar para el turismo interior y la industria comarcal, y tiene una posición estratégica entre la Campiña Jerezana y la Serranía, es un lugar perfecto como base para conocer toda la Sierra de Cádiz.







ANFITRIÓN: FRANCISCO JAVIER

## Área Camper & Van. Jerez de la Frontera, Cádiz.



15,00€



### Descripción

Nuestras instalaciones se encuentran en una de las áreas comerciales más grandes de Andalucía, por lo que contamos con muchos servicios (Hostelería, diversión, Comercios de todo tipo, etc)

Es un lugar con buenos accesos para vuestros vehículos y a escasos 30min a pie al Centro Histórico de la Ciudad, también contamos con servicio público de autobús con alta frecuencia de viajes.

Electricidad incluida en el precio.

ABIERTO TODO EL AÑO.





ANFITRIÓN: SANZ COTAN INVEST S.L

# Área Carcaracol. Alcalá de Guadaira, Sevilla.



15,00€



## Descripción

En las afueras de Sevilla se encuentra este nuevo Parking, con todos los servicios que los autocaravanistas y sus vehículos necesitan. Fácil acceso desde la carretera principal.

Parking muy tranquilo, bonito y bien situada a tan sólo 8' del centro y 14' del aeropuerto, con servicios de carga y descargas de agua, electricidad, merendero, barbacoa, repuesto, taller, lavadero, paseos a caballo...etc.

Ya está abierta nuestra piscina.  
(15€/día) Electricidad incluida.

Servicio de autobús desde la puerta del Parking hasta centro de Sevilla.

Paseos a caballo, taller, repuestos.





ANFITRIÓN: JAVIER

## Área Centro Andévalo. Calañas, Huelva.



20,00€



### Descripción

El Área Autocaravanas Centro Andévalo dispone de espacios preparados para vehículos de más de 12 metros, con todos los servicios.

Área Autocaravanas Centroandévalo Huelva , está muy cerca de muchos lugares :

Distancias: – Playas: entre 35 y 45 minutos. – La Sierra de Aracena: entre 35 y 45 minutos. – Sevilla: 65 minutos. – Ciudad de Huelva: 35 minutos. – Portugal: 35m. Alentejo al Algarve 60 minutos. – Doñana : 35 m. – El Rocío 30 m. – Minas de Riotinto 20 m. – Parque natural de Aroche 35 m.

Horario llegada (Check-in):  
Desde 10,00 h. de la mañana  
hasta las 20,00 h. tarde

Horario salida (Check -out):  
Desde las 14,30 h. hasta las  
15,00 h.





ANFITRIÓN: JAVIER

# Caravan Área El Palmar Beach. Vejer de la Frontera, Cádiz.



14,80€



## Descripción

El Parking de Caravanas El Palmar está situado a 5 minutos de Conil de la Frontera y a 10 minutos de Vejer de la Frontera.

Cuenta con 158 plazas de aparcamiento exterior, con vigilancia las 24 horas por personal de la empresa. Únicamente para Caravanas, Autocaravanas y Campers. A 1 minuto de la playa de Vejer de la Frontera. Cercano a muchos puntos de interés paisajístico, cultural, deportivo, restauración, ocio...

Disfruta de la naturaleza, el yoga, el parapente, rutas a caballo, el surf y las mejores playas y puestas de sol de la península. Carril bici a todos los puntos cercanos.

Horario llegada (Check-in):

Desde las 9:00

Horario salida (Check -out):

Hasta las 13:00







ANFITRIÓN: CAMPER PARK SANLUCAR

## Camper Park Sanlúcar. Sanlúcar de Barrameda, Cádiz.



10,00€



### Descripción

Nos encontramos en Sanlúcar de Barrameda, donde podrás disfrutar de un clima suave durante todo el año, gracias a la proximidad al mar, en un entorno agradable y tranquilo.

A sólo 10 minutos se encuentran las playas, con un paraje espectacular (Desembocadura del Río Guadalquivir) donde podemos divisar en la otra orilla el Parque Nacional de Doñana.

Horario llegada (Check-in):  
Horario Recepción De 9:00 a 22:00

Horario salida (Check -out):  
Verano 13:00 Invierno 16:30  
(Salida hasta las 20:00 Extra 5€)







ANFITRIÓN: PEPI

## Espacios La Mimosa. Conil de la Frontera, Cádiz.



25,00€



### Descripción

Ofrecemos una finca rural cerca de la playa donde poder Estacionar tu Autocaravana, Caravana o Camper para pernoctar y hacer uso de los espacios comunes. Es una finca de 1700 m2 donde pueden aparcar hasta 5 vehículos con el objetivo de no masificar el espacio y poder hacer uso del resto de espacios comunes: la cocina, baños, comedor exterior, una pequeña piscina, hamacas a la sombra... Nos encontramos en una zona tranquila cerca de la playa y a 5 minutos a pie hay una parada de bus urbano para poder moverte sin necesidad de mover tu vehículo.

Aparcamiento para caravanas en espaciosa y bonita finca con cocina y baños.

Horario Llegada (Check-in):  
13:00

Horario salida (Check -out):  
12:00







ANFITRIÓN: PEDRO

## Área en Camping Albox. Albox, Almería.



10,00€



### Descripción

El Área de Autocaravanas y Camping Albox es un lugar muy tranquilo y exclusivo con unas vistas maravillosas y un entorno encantador. Está ubicado a tan solo 1 kilómetro del pueblo de Albox.

El precio incluye : Autocaravana, Caravana, Camper, Minivan, Tienda de Campaña 2 personas y hasta 2 mascotas, aseos con duchas de agua caliente. Evacuación aguas grises y negras, Entrada gratis a la piscina los meses que está abierta. WIFI gratis.





ANFITRIÓN: LIZ

## Asociación Finca Bellavista. Granada.



12,00€



### Descripción

Espacio tranquilo y acogedor, con vistas espectaculares a Sierra Nevada. Cerca del Centro de Granada, con parada de tranvía a 500 mts y de bus a 200 mts.

Colaboración 12€/24H

Horario llegada (Check-in):  
Check-in de lunes a Viernes a partir de las 9:30, Fines de semana 24h







ANFITRIÓN: JOSÉ GONZÁLEZ

## Área Autocaravanas Privada Finca Colores. Casabermeja, Málaga.



10,00€



### Descripción

Área privada en Los Montes de Málaga, a 6 km de la pequeña localidad de Casabermeja y a 25 km de Málaga. En pleno entorno natural y muy tranquilo. Lugar de paso de Cervantes y los Reyes Católicos. A 700 metros de altura, con vistas panorámicas impresionantes, donde poder disfrutar y descansar integrado con la naturaleza.

EL PRECIO INCLUYE UN VEHÍCULO (AUTOCARAVANA, CAMPER, MINIVAN + DOS PERSONAS)





ANFITRIÓN: ANDRÉS

# Área Viña Castilla. Castell de Ferro, Granada.



10,00€



## Descripción

Nuestras instalaciones situadas en la Alpujarra Baja y a 8min de las playas de la costa granadina, son una opción muy interesante, con su clima tropical hará las delicias de los usuarios con sus Autocaravanas, Caravanas o Campers.

ABIERTO TODO EL AÑO.

Disponemos de restaurante donde podrá degustar típicos platos de la Zona.





## ANFITRIÓN: LA SIESTA DE LA GAVIOTA

# Área La Siesta de la Gaviota. Chipiona, Cádiz.



23,00€



## Descripción

La Siesta de la Gaviota se ha convertido en muy corto espacio de tiempo en un referente para el alojamiento en autocaravanas y campers. Priorizamos la calidad y el servicio, y hacemos que la estancia de nuestros huéspedes se convierta en una experiencia distinta. A 400 metros de la playa, con acceso exclusivo a ella para nuestros clientes, hace de la tranquilidad una realidad. Disponemos también de Ubuntu, un centro de deporte, salud y bienestar donde realizar distintas actividades: entrenamiento personal, yoga, pilates, rehabilitación funcional, nutrición, etc. También contamos con La Aranzada, nuestro huerto ecológico donde podrás adquirir productos de nuestra huerta o ecológicos.

SÓLO SE ADMITEN AUTOCARAVANAS Y CAMPERS. Posibilidad de sacar toldos, mesas, sillas, etc. No están permitidas tiendas de campaña, tiendas de cocinas o estructuras similares.

La tarifa base incluye:

- Parcela Premium de 100 m<sup>2</sup>
- 2 personas
- Autocaravana o camper
- Agua en parcela
- Resto de servicios del establecimiento

\* Las medidas podrían variar en algún caso.







ANFITRIÓN: JORDI RAMÍREZ RUIZ

# Área Puntalejos. Conil de la Frontera, Cádiz.



12,00€



## Descripción

Área puntalejos es un área para pernoctar situada a 3km del pueblo de conil en la carretera del puerto pesquero en una zona muy tranquila donde poder disfrutar de unas vacaciones y a 500m de la Playa Cala Puntalejos, disponemos de servicios de luz, vaciado y llenado de aguas grises y negras y servicio de panadería por la mañana, a 300 metros hay una parada de autobús que por solo 1€ le lleva hasta el pueblo para no tener que coger su autocaravana, el precio por pernoctar es de 12€/noche con los servicios de luz y agua incluidos (en temporada alta el precio será de 15€/noche), el precio por los servicios de vaciado y llenado de aguas es de 5€, el suelo es de césped, hay disponibilidad para 6 autocaravanas, teniendo cada una de ellas su parcela delimitada de 5 metros de ancho, donde poder acampar, está permitido sacar toldos, sillas, mesas, etc. Ven a vernos y le atenderemos encantados.

Servicios de Vaciados, Llenados de depósitos y Conexión eléctrica incluidos en el precio.

Estancia Máxima permitida 72H.

Horario Llegada (Check-in): A partir de las 15H

Horario salida (Check -out): Antes de las 14H







ANFITRIÓN: DAVID

## Área El Mosquín. Málaga.



10,00€



### Descripción

El Área de Autocaravanas El Mosquín , en la zona conocida por ser la perla de la Axarquía Malagueña.

Se encuentra a pie de las Sierras de Alhama, Tejeda y Almirajara.

Cerca de la Gran Senda de Málaga la localización permite la realización de rutas de senderismo como la ruta de la «Fábrica de La Luz» a tan solo tres kilómetros del área o la recién inaugurada «Ruta de los Molinos».

Dispone de servicios, vaciado de aguas y residuos, wifi gratuito, electricidad y agua potable.





ANFITRIÓN: CAMPER AREA CABO DE GATA

## Camper Área Cabo de Gata. Almería.



15,00€



### Descripción

Para todos aquellos viajeros que disfrutáis de la libertad en movimiento, Camper Área Cabo de Gata os ofrece todos los servicios básicos y la mejor atención. Un área para autocaravanas, caravanas y campers ubicada en pleno Parque Natural de Cabo de Gata, donde podrás disfrutar de la tranquilidad, el buen clima, la naturaleza, la gastronomía, el ocio y todo tipo de actividades náuticas y deportivas. Será un destino que siempre recordareis.

Horario llegada (Check-in): de 9:00 a 22:30

Horario salida (Check-out): Hasta las 13:00







ANFITRIÓN: IMPULSA EL PUERTO

## Área El Puerto de Santa María. Cádiz.



8,00€



### Descripción

El área de autocaravanas de El Puerto de Santa María se encuentra estratégicamente situada junto al río. El Puerto es una localidad costera a medio camino entre la capital gaditana y localidades señeras como Sanlúcar de Barrameda o Chipiona. Muy bien conectada y cercana también a la ciudad de Jerez. Así que ya sea para disfrutar de las playas del Puerto de Santa María o conocer Cádiz es una opción perfecta.

Horario Llegada (Check-in): De 10:00 a 17:00







ANFITRIÓN: EDUARDO

## Espacios Huerta La Cansina. Sevilla.



30.00€



### Descripción

Ven y alójate en nuestro lugar preparado para tiendas de campaña y autocaravanas a 20 km de Sevilla con una zona de barbacoas y una sauna marroquí. En precio de 30€ incluye (Vehículo o Tienda de campaña +2 Personas +servicios). Rodeados de campos de naranjos y pinares se encuentra el alojamiento rural Huerta La Cansina. Podrás pasar unos días en un lugar que se ha acondicionado para que puedan estar con su tienda para acampar o con su autocaravana o rulottes. El paisaje de suaves colinas propio del Alcor Sevillano nos ofrece hermosas puestas de sol todos los días. La flora y la fauna autóctona es exuberante y un gozo que invitan a dar paseos por sus senderos para contemplar los pájaros, las nubes y por la noche, las estrellas







ANFITRIÓN: ARJOSEMA REPRESENTACIONES COMERCIALES

## Área en Camping El Cantonet. Jaén.



10.00€



### Descripción

Camping pequeño y familiar, situado en pleno corazón de Sierra Magina y rodeado de plena naturaleza, ven a visitarnos y no te arrepentirás. Rodeado de naturaleza, paz y tranquilidad, podrá realizar rutas de senderismo, paseo a caballo, o simplemente sentarse a ver el amanecer o el atardecer desde las montañas.



ANFITRIÓN: FELIX

## Área Vélez-Málaga.



12.00€



### Descripción

El Parking para Autocaravanas, Caravanas y Campers se encuentra en la misma gasolinera Distreax 22,S.L. dentro del polígono la Pañoleta. Esta en una zona tranquila con restaurantes y cafeterías cerca de la zona, gimnasio, taller, etc. Además se encuentra a 2km de la playa y a menos de 1km del centro comercial Ingenio.Un Sitio perfecto para pasar la noche con total tranquilidad y seguridad.







ANFITRIÓN: GECONTA SERVICIOS INMOBILIARIOS S.A.

## Área Finca La Rociá Espacio Rural y Camper. Cártama, Málaga.

20.00€



### Descripción

Exclusiva Área para Autocaravanas, Caravanas y Campers, ubicada en pleno Corazón del Valle del Guadalhorce lo que la hace ideal para visitar desde ella cualquier punto de la provincia, la costas Marbellí y Málaga capital a poco menos de media hora, con muy buena comunicación . Las parcelas situadas entre Naranjos y Limoneros hacen de ella algo especial con su olor a Azahar te transmitirán paz y sosiego donde ademas podrás disfrutar de su terraza y piscina de uso exclusivo para clientes lo que hará de tu estancia una experiencia inolvidable.Tarifa Actual Incluye 3 Personas +todos los servicios.





ANFITRIÓN: GECONTA SERVICIOS INMOBILIARIOS

## Área Vallesol. Málaga.



12.00€



### Descripción

Área para Autocaravanas, caravanas, y campers ubicada en Pleno Corazón del Valle del Guadalhorce, rodeada de fincas de Limoneros y Naranjos, el lugar ideal para visitar desde aquí cualquier punto de la provincia de Málaga. A 25 minutos en coche de Málaga Capital, Caminito del Rey, en El Chorro, o Marbella y a 40 minutos de Ronda o Antequera.







ANFITRIÓN: ACCITANIA DE NEGOCIOS S.L.

## Área Centro Ecuestre Guadix. Granada.



10.00€



### Descripción

En Guadix, provincia de Granada, ya disponemos de un lugar muy especial para donde poder estacionar con tu Autocaravana, Caravana y Camper. En un entorno privilegiado en plena naturaleza donde poder descansar y disfrutar de muchísimas actividades. Las instalaciones forman parte del Centro Ecuestre donde contamos con caballos y materiales para poder realizar todos tipos de rutas y experiencias inolvidables.

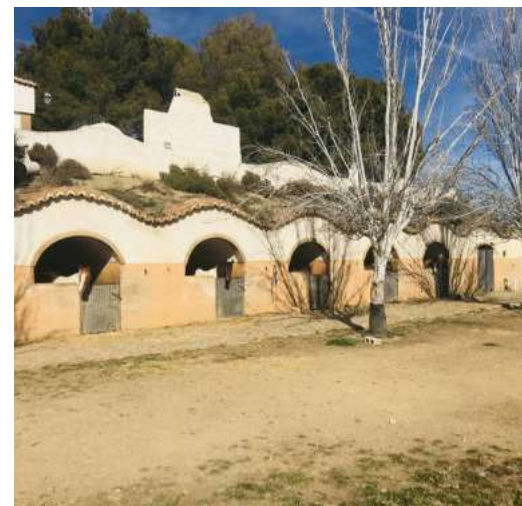



ANFITRIÓN: ALFONSO

## AC Parking, Sanlúcar de Barrameda. Cádiz.



10.00€



### Descripción

"Área privada en Sanlúcar de Barrameda (Cádiz, Andalucía). El área dispone de amplios espacios abiertos para autocaravanas, caravanas, campers y minivan, está situada a 50m de la playa, zona de interés paisajístico. Servicios de agua potable y vaciado de agua negras y grises incluido en el precio. Fácil acceso en autobús al centro de la ciudad. Cuenta con carril bici a Chipiona (4km). La Conexión Eléctrica se contrata a su llegada, siempre que haya disponibilidad"





ANFITRIÓN: ECOTURISMO EL MADROÑAL S.L.

## Camping El Madroñal. Sierra de Aracena, Huelva.



20.00€



### Descripción

Este estupendo emplazamiento para Autocaravanas, Caravanas y Campers, a un pasos de Portugal y en el centro geográfico del Parque Natural de la Sierra de Aracena y Picos de Aroche, un camping y casas rurales en un impresionante bosque de castaños centenarios. Con más de 65.000 metros cuadrados, este privilegiado lugar ha sido catalogado por la Consejería de Medio Ambiente como «Complejo Serrano de Interés Ambiental». Es el punto de partida ideal para la práctica de Senderismo, Nordic Walking, MTB ... por los muchos caminos señalizados que nos rodean.

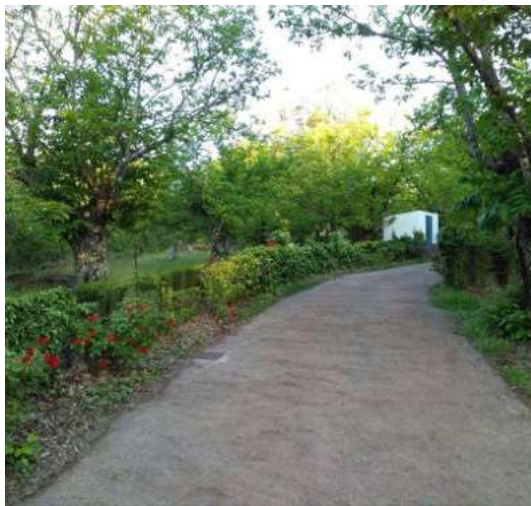





ANFITRIÓN: NUEVO TARAY S.L.

## Área en Camping Playa Taray. Huelva.



18.00€



### Descripción

Camping Playa Taray está situado entre las localidades costeras de Isla Cristina y La Antilla, en la provincia de Huelva y a tan solo 18 km de la frontera con Portugal. Se encuentra ubicado en un entorno privilegiado, con la playa a tan solo 100 metros, a la que se accede a través de un pinar protegido por su alto valor paisajístico y medioambiental. La playa se encuentra a sólo cinco minutos andando. Nuestras Instalaciones dialogan con el entorno con una vegetación variada, donde se mezclan diferentes especies arbóreas. Despertar con el sonido de los pájaros, pasear por las extensas playas y degustar la gastronomía de la zona, es un privilegio al alcance de nuestros clientes.







ANFITRIÓN: CABO DE GATA CAMPER PARK

## Área Cabo de Gata Camper Park. Almería.



20.00€



### Descripción

Área para autocaravanas, campers y caravanas, con servicios de ducha de agua caliente, descarga de aguas grises y negras, lavadora, secadora, máquina de café, WiFi gratuito, área de chillout, restaurante. Estamos en un punto estratégico del Parque Natural del Cabo de Gata, Almería, España. Abierto todo el año, 24h, teléfono de atención al cliente 24h.







ANFITRIÓN: COMPLEJO TURÍSTICO RUTA DEL PURCHE S.L.

## Área en Camping Ruta del Purche. Sierra Nevada, Granada.



10.00€



### Descripción

Este Complejo Turístico a más de 1500 metros de altitud nos ofrece sus Espacios, únicos con todos los servicios en Sierra Nevada, situado a escasos 16Km de las pistas de la Estación de Esquí y a 20 min de la ciudad de Granada, es el lugar perfecto para disfrutar de Naturaleza, los deportes de nieve y por supuesto Granada. Su restaurante, típico en un entorno Rural y de Alta Montaña, donde poder degustar alimentos de la zona junto a una gran chimenea, es toda una gran Experiencia. Es un excelente lugar para disfrutar de la naturaleza y practicar deportes de aventura como escalada, practicar senderismo o realizar excursiones.







ANFITRIÓN: CAMPER PARK CARBONERAS

## Área Camper Park Carboneras. Cabo de Gata, Almería.



10.00€



### Descripción

Área de autocaravanas, caravanas y campers, a tan sólo 1.5km del centro del pueblo de Carboneras y 2km de la playa, en pleno Parque Natural de Cabo de Gata. Fácil acceso y entorno campestre. Cuenta con todos los servicios y comodidades: acceso minusválidos, aseos, duchas, lavandería, salón ocio, wifi gratuito, piscina, bicicletas...Abierto todo el año.El precio incluye vaciados y llenados de depósitos.





ANFITRIÓN: FRANCISCO BUZÓN

# Área CEVA (Centro Energía Viva Andalucía). Jerez de la Frontera, Cádiz.



12.00€



## Descripción

A escasos 300mts de la zona Urbana y anexo al Campo de Golf de Jerez de la Frontera, se encuentra Área CEVA (Centro Energía Viva Andalucía) Un lugar donde poder descansar y disfrutar de la familia, con la multitud de actividades medio ambientales que se realizan. Rodeado de un entorno agrícola típicamente Jerezano, donde el cultivo de la vid es abundante. A escasos 600 mtrs no encontramos con zonas comerciales, y de servicios para nuestros vehículos. Los animales de compañía deben estar atados.





ANFITRIÓN: RESERVA NATURAL EL CASTILLO DE LAS GUARDAS S.L.U

# Área Reserva Natural El Castillo de las Guardas. Sevilla.



24.50€



## Descripción

A escasos 50Km de Sevilla, en una antigua mina de cobre y rodeada de un privilegiado entorno natural, se encuentra el Estacionamiento para autocaravanas La Reserva del Castillo de las Guardas, uno de los más grandes y más espectaculares Parques de Animales de Europa, donde conviven más de 1000 animales de más de 100 especies diferentes en condiciones similares a las de su hábitat natural. Un recorrido en tren o en coche de unos 15 km aprox. rodeado de leones, osos, elefantes, cebras y muchas especies más que se acercarán a conocerte. Podrás contemplar también algunos cachorros, ya que La Reserva es uno de los pocos lugares donde los animales se reproducen de forma natural.





ANFITRIÓN: MULTIPARKING LA JABEGA

## Área La Jabega. Dos Hermanas, Sevilla.



15.00€



### Descripción

Preciosa y amplia finca, con buena localización, donde el trato agradable, Tranquilidad y seguridad son muy importantes para esta empresa familiar, dispone de Tienda para cualquier eventualidad. Todos los servicios incluidos en el precio. Personas extras a partir de (Pax. de 2 ) 2€ persona/día. Existe un horario de Silencio (Invierno: 21:00h - 08:00h / Verano 22:00h - 08:00h.) Horarios de oficina.: Invierno: 10:00 a 13:00 y 16:00 a 19:00 Verano: 09:00 a 14:00 y 17:00 a 21:00

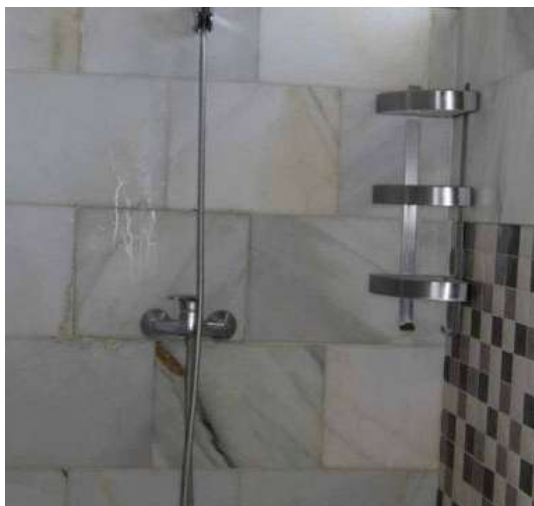



ANFITRIÓN: CAMPER PARK EL RANCHO

## Área Camper Park El Rancho, Carboneras. Cabo de Gata, Almería.



10.00€



### Descripción

Área situada en un lugar privilegiado de la provincia de Almería, en la zona de Cabo de gata, perfecto para el disfrute de paseos y rutas en bicicleta. La tranquilidad en este lugar impresiona. Desde el Área se puede disfrutar de sus playas (playa de Los Muertos) y de uno de los paisajes más genuinos de la Península Ibérica. En esta zona puede realizar diversidad de actividades acuáticas, rutas en barco, alquiler de barcos, alquiler de buggys. Servicios: Agua Potable Ducha caliente Vaciado Aguas Grises Vaciado aguas Negras Servicio de lavandería Conexión Eléctrica Wifi Seguridad

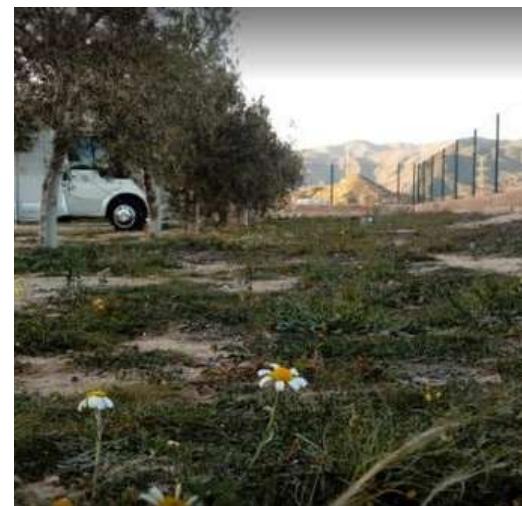



ANFITRIÓN: DIEGO

## Espacios Valdevaqueros. Tarifa, Cádiz.



12.00€



### Descripción

Estacionamiento para Autocaravanas, en uno de los lugares más genuinos de Tarifa, en la zona de Valdevaqueros a escasos 200mtrs de la playa, y cercanía a restaurantes y chiringuitos típicamente Tarifeños. La tranquilidad de la zona hace que este espacio para autocaravanistas sea muy especial. Las parcelas son de 8X3 metros aproximadamente, si necesitan más espacio una vez hecha la reserva, pueden ponerse en contacto con el anfitrión, para consultar disponibilidad y precio.





ANFITRIÓN: GESTIÓN DE RECURSOS ENERGÉTICOS DEL SUR

# Área de Ubrique. Cádiz.



12.50€



## Descripción

Ubrique, localidad situada en la sierra de Cádiz, cuenta con un espacio para autocaravanas dotada con los servicios necesarios para una estancia confortable y segura. Con vigilancia 24 horas y wifi gratis, hará disfrutar a toda la familia de la estancia en Ubrique.

Los usuarios de Áreas Autocaravanas tienen la posibilidad de realizar una reserva de plaza online en el Área de Ubrique.





ANFITRIÓN: STOCKAUTOSUR

## Área de Sevilla.



14.00€



### Descripción

Área de autocaravanas pone a disposición de sus clientes la posibilidad de realizar una reserva en el área de Sevilla. Con lo que tendréis plaza asegurada a vuestra llegada a la ciudad. El Servicio de Conexión Eléctrica se contrata a la llegada a las instalaciones 4€/día. Con fácil acceso desde todos los sentidos de la ronda de circunvalación SE-30 el área de Sevilla es un aparcamiento muy bien situado para visitar el centro de Sevilla. Y es que dispone de parada de autobús a solo cinco minutos, por lo que estaréis en el centro de la ciudad en solo un rato.







ANFITRIÓN: JOSE RAMÓN

## Área de Bolonia. Tarifa, Cádiz.



12.00€



### Descripción

Área de autocaravanas pone a disposición de sus clientes la posibilidad de realizar una reserva de plaza online, permitiendo asegurarse de la disponibilidad de la misma a su llegada a la Playa de Bolonia. Este servicio, no realiza la reserva de las conexiones eléctricas. Estas se contratan directamente en las instalaciones si existe disponibilidad





ANFITRIÓN: APARKAREA

# Estacionamiento Autocaravanas. Ávila.



11,00€



## Descripción

Ávila, un lugar único para tu estancia, Ciudad Patrimonio de Humanidad, está ubicada nuestra área de autocaravanas. Ocupamos un lugar privilegiado en la ciudad, en lienzo norte de muralla, junto al Palacio de Congresos. Desde el aparcamiento, podrás disfrutar de una de las vistas más fascinantes de la muralla. Nuestro parking, inaugurado en 2020, cuenta con todas las comodidades necesarias para hacer tu estancia inolvidable.

APERTURA 24 HORAS







ANFITRIÓN: JOSE MARÍA

## Área Las Cigüeñas. Madrid.



20,00€



### Descripción

El Área Autocaravanas Las Cigüeñas, se encuentra en Madrid Capital, a 25min andando a la parada de Metro, sus instalaciones son muy nuevas. Localización perfecta para visitar Madrid y estacionar nuestros vehículos.

Abierto todo el año.







ANFITRIÓN: MARIO DAVID

## Camping Cistierna Jardines para Acampar. León.



18,00€



### Descripción

Somos un camping amigos de los animales, en especial de los perros. Contamos con técnicos guías en montaña. Por todo eso queremos darte nuestras tres razones de peso para que cualquier campista tenga una cruz en el calendario para visitar nuestro camping en León, Cistierna.

ESTE PRECIO INCLUYE (TIENDA DE CAMPAÑA, TODAS LAS PERSONAS, MASCOTAS Y CONEXIÓN ELECTRICA)







Interior

ANFITRIÓN: MARIO

# Área La Peregrina. Guijo de Santa Bárbara, Cáceres.



12,50€



## Descripción

En plena Vera Cacereña nos encontramos a unos 900mts de altitud en un entorno privilegiado, con naturaleza en todo su esplendor, donde relajarse es muy fácil.

Está ubicado a la orilla del río para poder disfrutar en verano de un baño en el lago Natural, tiene la ruta del trabuquete y muy próximo al pueblo para poder visitar. La ruta del trabuquete se inicia justa en la misma área.







ANFITRIÓN: JAVIER, JESUS Y MANUELA

## Área de La Cañadilla. Cuenca.



15,00€



### Descripción

ubicado en pleno parque natural de la Serranía de Cuenca, al noroeste de la provincia formando parte del Sistema Ibérico meridional, espacio protegido. En la localidad de Uña, a escasos 36km de Cuenca capital. Este pequeño pueblo de corazón serrano, se asienta entorno a una preciosa laguna y una colina a través de la cual discurre el famoso sendero del Escalerón a la Raya, imprescindible para los amantes del senderismo. Dispone de 20 parcelas con servicio de luz, zona de vaciado y llenado. También están a disposición de los clientes zonas comunes: la barbacoa, los baños, parque infantil y pequeña zona deportiva. Te sorprenderán sus parajes, sus senderos, su flora y su fauna, sus rincones únicos rodeados de naturaleza en estado puro, la paz y tranquilidad que te envolverán en cualquier época del año.







Interior

ANFITRIÓN: ARGUILU S.L.

# Camping Refugio de Pescadores. Soria.



18.00€



## Descripción

El Camping tiene una superficie de 5,5 hectáreas en plena naturaleza y orillas del Rio Duero, Cuenta de dos zonas, ambas con bloques de baños, fregaderos y barbacoas. Ofrece a los campistas servicio automático de lavandería, puntos de luz repartidos por todo el recinto y zonas recreativas con barbacoas, fuentes y bancos de madera. Cuenta también con área infantil para los campistas más pequeños. La recepción dispone de Wifi, botiquín, punto de información turística y una pequeña tienda de productos básicos de alimentación. A las afueras del camping se encuentra el bar con amplia terraza junto al río.







Interior

ANFITRIÓN: COMPLEJO RURAL LA TEJERA

## Área La Tejera. Albacete.



17.50€



### Descripción

Las instalaciones del Área Autocaravanas La Tejera, se encuentra en un paraje que impresiona, por la naturaleza que le rodea, su tranquilidad hace que la estancia sea toda una experiencia aún estando a pocos metros de la población. Os animamos a conocer esta zona de la Sierra Albaceteña que nos os dejará indiferentes.





ANFITRIÓN: PEDRO

## Área Camper Park Cáceres Nature.



14.00€



### Descripción

Área de servicio y pernocta para autocaravanas, caravanas y campers en plena Vía de la Plata (A-66), ubicada en un entorno único próximo a Cáceres y pensada para aquellos viajeros que apreciáis la libertad, el confort y el buen ambiente. Situada en una zona tranquila y soleada junto al casco urbano. Cuenta con todos los servicios necesarios para los vehículos y sus ocupantes, además de ofrecer una serie de comodidades y actividades paralelas para disfrutar de la experiencia. Todos los servicios están incluidos en el precio indicado (Conexión Eléctrica, Vaciado y Llenado de Depósitos, Baños, Duchas, etc.,)







Interior

ANFITRIÓN: CUBILLAS CAMPING

## Área en Camping Cubillas. Valladolid.



16.00€



### Descripción

Entre Valladolid y Palencia, se encuentran estas fantásticas instalaciones, es el lugar ideal para hacer un alto en el camino y visitar estas dos bellas ciudades . También estamos a 1km del canal de Castilla, lugar donde se puede pasear. En verano disponemos de una gran piscina descubierta .

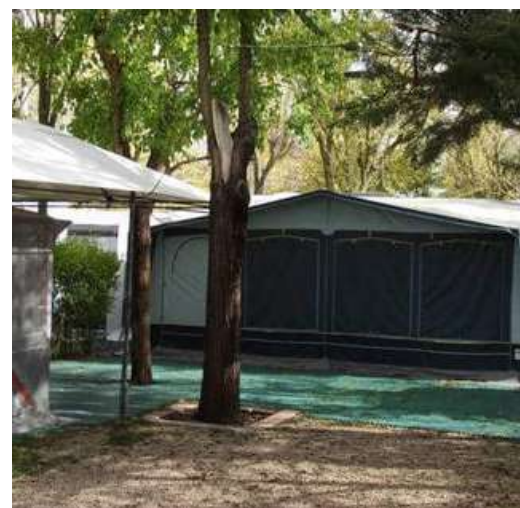



ANFITRIÓN: LUIS

## Área Granja El Boyal. Soria.



10.00€



### Descripción

Granja El Boyal se encuentra a 400 metros del pueblo, a 14 km. De Soria, la finca está rodeada de campos y bosques, haciendo del lugar, un lugar muy tranquilo para tener una estancia de paz absoluta. Disponemos de las instalaciones necesarias para el descanso y alimentación en Box de su caballo. Parking para el Van. Rutas de senderismo ideal para bicicleta, caminando o a caballo.





ANFITRIÓN: PEPE MORISCAL

## Área El Moriscal. León.



10.00€



### Descripción

Área de aparcamiento para Caravanas, Autocaravanas y Campers, dentro del Parque Natural de Babia y Luna , un entorno mágico, para disfrutar de Montihuero, Peña Ubiña, La Laguna de las Verdes, Laguna del Chao, Lago de Lago de Babia, el mismo pueblo de Lago de Babia que han pintado las fachadas de las casas y esta precioso, el rio Luna, las fuentes del Sil, el embalse de Barrios de Lunay de innumerables rincones donde el tiempo te hara soñar. La Casa del Parque con su centro de interpretación, donde vivirás lo de ESTAR EN BABIA. También hay un pequeño parque para los niños. Vengan a disfrutar de nuestro paraíso. Aquí teneis vuestra casa. Un abrazo y bienvenidos.







ANFITRIÓN: ROSA MARÍA

## Área Camper Sierra Madrid.



15.00€



### Descripción

Parking para Autocaravanas y camper con todos los servicios wc, duchas, admitimos mascotas, wifi, piscina, conexión eléctrica, bar terraza, zona infantil, zona social, sombras, zona tranquila y encantadora sierra norte de Madrid a 400 metros del municipio turístico de Buitrago del Lozoya, 400 gasolinera y taller, 2 km Piscinas Naturales Riosequillo, 10 km Reserva Biosfera y Hayedo Montejo, 10 km Parque Nacional de Guadarrama y Valle del Lozoya, buenos accesos y incorporaciones a la Autovía del Norte A1.







Interior

ANFITRIÓN: GECKO TURISMO ACTIVO

## Área Peña Negra. Valle del Jerte, Cáceres.



10.00€



### Descripción

Extraordinaria Área para Autocaravanas, Campers y Caravanas, en pleno Valle del Jerte, con una naturaleza rebosante, donde poder descansar y realizar múltiples actividades, que se ofrecen desde el propio Área. Cuenta con todos los servicios necesarios para nuestros vehículos además de baños, duchas y piscina. A esta zona del Valle del Jerte, se puede acceder desde Plasencia por la Ruta de la Plata A-66 o por el Barco de Ávila para aquellos que vengan del centro de la Península. Si buscas tranquilidad para descansar y la posibilidad de realizar infinidad de actividades en la naturaleza, este es tu Área.







Interior

ANFITRIÓN: CARBURANTES NUESTRA SEÑORA DE PEÑARROYA

## Área El Triángulo. Ciudad Real.



10.00€



### Descripción

En Manzanares, provincia de Ciudad Real; cruce de caminos y en pleno corazón de La Mancha. Acceso directo desde la Autovía A4 (Madrid Andalucía). Desde Madrid -SALIDA 175-; desde Andalucía -SALIDA 176-. Estamos dentro de la Ruta del Quijote. A 30 km. de Almagro, a 30 km. de las Tablas de Daimiel, a 50 km. de Las Lagunas de Ruidera y Villanueva de los Infantes.

Servicios extras: Cafetería, Restaurante, Hostal, Puente y Pistas de Lavado, Estación de Servicio, Tienda.





ANFITRIÓN: MARTÍN

## Área Era 124. Cuenca.



10.00€



### Descripción

Situado en el municipio Español Zafra de Zancara de la provincia de Cuenca. Junto a la A3 zona de dedicación total a la agricultura destaca por lo restos de asentamientos de los que se conservan pocos vestigios, de iberos, visigodos y musulmanes. Actividades :Molino de viento(zafra de zancara), Castillo de Torrebuzeit, Segobriga la cueva del agua(villares del saz),muy céntrico para poder acceder y desplazarse a cualquier punto. Incluye Agua corriente, Luz, Wifi, desagüe, Merendero, Barbacoas, Piscina







ANFITRIÓN: VECTALIA

## Área de Mérida. Badajoz.



12.00€



### Descripción

Perfecta para visitar el centro y todos los lugares de interés histórico de la ciudad. La solución para aparcar la autocaravana en las zonas de interés turístico y céntricas de Mérida. Este espacio se sitúa en el parking del Teatro romano, muy próximo a pie de todos los monumentos del centro histórico de la capital de Extremadura. Es un área bien dotada, con servicio de vigilancia 24 horas y wifi gratis. También admite mascotas, por lo que es una opción perfecta para toda la familia.

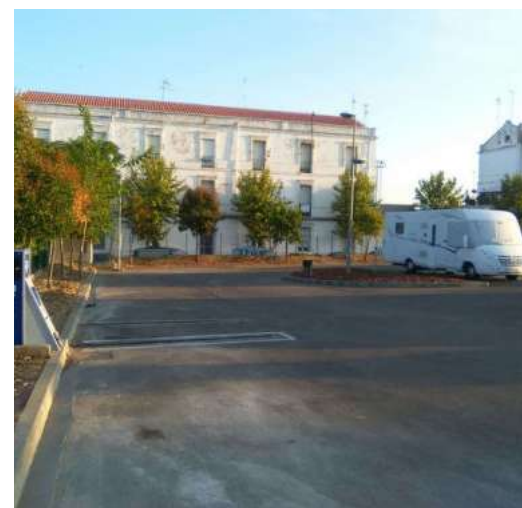





ANFITRIÓN: ALQUEVA RURAL

## Área Alqueva Rural Camping. Alentejo, Portugal.



15,00€



### Descripción

O Alqueva Rural Eco Camping Park tem capacidade limitada para cerca de 30 instalações, e está equipado com uma área de serviço exclusiva para autocaravanas, sendo possível na zona do parque de campismo rural, ter acesso a sanitários, à piscina, e ao barbecue.

Quinta e Piscina Biológica, Wi-Fi, Eletricidade para carregamento de telemóveis e computadores.







Portugal

ANFITRIÓN: ASA PENICHE

# Área Asa Peniche. Portugal.



7,00€



## Descripción

A Área de Serviço Peniche MotorHome está localizada em uma área bastante central da cidade, oferecendo aos motociclistas acesso rápido e fácil aos pedestres para uma variedade de atrações. O espaço tem capacidade por noite de 60 motorhomes, com espaços com área entre 27 m2 e 45 m2. Nesses espaços você tem água, eletricidade e WI-FI, oferecendo excelentes condições de vida.

- Sanitário – 0,50€
- Chuveiro de Água Quente – 1€
- Máquina de Lavar – 4.50€
- Máquina de Secar – 2,5€







Portugal

ANFITRIÓN: MIKKI'S PLACE

# Área Mikki's Place to Stay. Algarve, Portugal.



12.00€



## Descripción

"Mikki Place to Stay" es el hogar de una Asociación Cultural de Arte y Naturaleza, creada gracias al amor de los propietarios por la naturaleza, el arte y la belleza de Portugal. En solo unos años, en 5 hectáreas de tierra seca, cruda y llena de basura, nació un oasis. Los hermosos jardines, llamados Exotic Universe Algarve, están llenos de plantas asombrosas, esculturas fabulosas, animales de todos los tamaños y formas, con el canto de los pájaros y el croar de las ranas. Visítanos y déjate inspirar por la creatividad, los colores y las formas. Saborea la naturaleza, relájate, disfruta, regenera cuerpo y mente.





Consulta todas  
nuestras áreas  
en nuestra web

Ir ahora

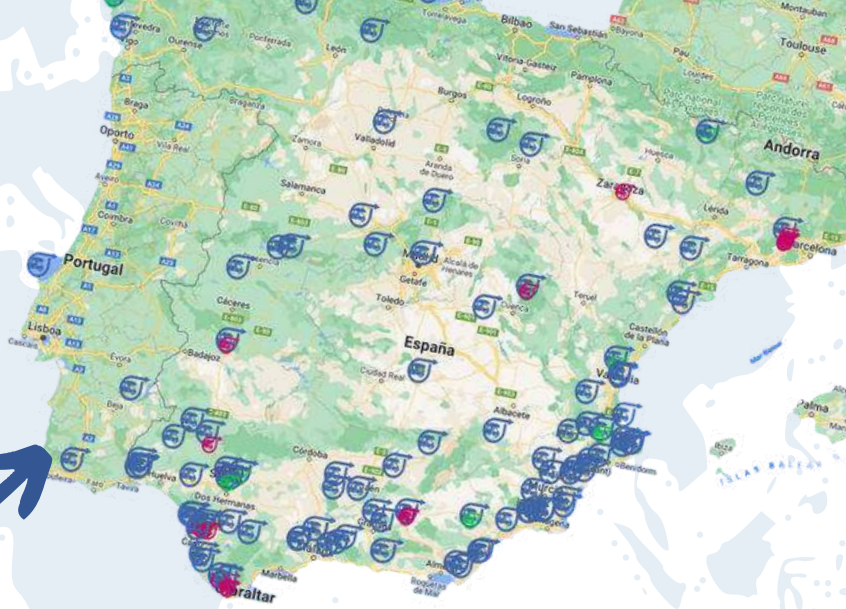

Encuentra  
también cientos  
de experiencias  
para compartir

[Ver experiencias](#)



También puedes descargar nuestra app y disfrutar de todas las ventajas de áreas autocaravanas en tu móvil.



Areas  
Autocaravanas  
areasautocaravanas.com

